



SERVICIO NACIONAL DE APRENDIZAJE – SENA

PLAN ESTRATÉGICO
INSTITUCIONAL

PEI

2 0 2 3 – 2 0 2 6

SENA SEMBRANDO EL CAMBIO: POR LA INCLUSIÓN, LA
SOSTENIBILIDAD Y LA SEGURIDAD HUMANA

Principales

Gloria Inés Ramírez Ríos

Ministra del Trabajo

Aurora Vergara Figueroa

Ministra de Educación Superior

Germán Umaña Mendoza

Ministro de Industria, Comercio y

Bruce Mac Master

Presidente de la ANDI

Jaime Alberto Cabal

Presidente de Fenalco

Nilson Antonio Liz Marin

Presidente de la ANUC

Rosmery Quintero Castro Presidente ACOPI

Arturo Luis Luna Tapia

Ministro Ciencia, Tecnología e Innovación

Percy Oyola Paloma

Presidente de la CGT

Jorge Enrique Bedoya Vizcaya Presidente de la SAC

Carlos Acero Sánchez

Presidente CONFECOOP

Fabio Arias Giraldo

Presidente de la CUT

Delegados

Alejandro Álvarez Gallego viceministro de Educación Superior

Soraya Caro Vargas

Viceministra de Desarrollo Empresarial

Juan Carlos Beltrán Cardona Vicepresidente Administrativo y Financiero

Luis Hernando Solarte Vicepresidente de Estrategia Gremial

Maria Eduarda Roa Espitia

Vicepresidenta de la ANUC

José Roberto Alvarez

Delegado ACOPI

Claudia M Cepeda Benito

Director de Desarrollo Tecnológico

Alejandro Ospina Angarita

Delegado CGT

Presidente de la SAC

Jorge Eduardo Londoño Ulloa
Director General

Gigioly Katerine Grimaldos Robayo
Secretaria General

Luis Alejandro Jiménez Castellanos
Director del Sistema Nacional de Formación para el
Trabajo

Carlos Alfonso Mayorga Prieto
Director de Promoción y Relaciones Corporativas

Luz Dana Leal Ruiz
Directora de Empleo y Trabajo

Claudia Patricia Forero Londoño
Directora de Formación Profesional (e)

Diana Gisela Jiménez Cuervo
Directora Administrativa y Financiera

Manuela Valentina García Cano
Directora Jurídica

Claudia Liliana Blanco Santillana
Directora de Planeación y Direccionamiento Corporativo

Raúl Eduardo Gonzales Garzón
Jefe Oficina de Control Interno

Dayanna Quarant Zuñiga
Jefe Oficina Control Interno Disciplinario

Tabla de contenido

1.	<i>Introducción</i>	7
2.	<i>Misión</i>	8
3.	<i>Visión</i>	8
4.	<i>Valores institucionales</i>	9
5.	<i>Estructura Organizacional</i>	10
6.	<i>Alineación estratégica de la entidad</i>	11
7.	<i>Mapa estratégico institucional y despliegue de la estrategia</i>	19
a.	Mapa estratégico institucional	16
b.	Objetivos estratégicos	20
c.	Indicadores del cuadro de mando integral	23
8.	<i>Plan Plurianual de Inversiones</i>	36
9.	<i>Anexos</i>	22
a.	Diagnóstico institucional	22
b.	Evaluación plan estratégico 2019 – 2022	22
c.	Matriz de alineación estratégica	22

Tabla de Ilustraciones

Ilustración 1 Organigrama SENA.....	10
Ilustración 2 Alineación normativa PEI 2023 - 2026	11
Ilustración 3 Alineación estratégica institucional.....	12
Ilustración 4 Alineación con Plan Nacional de Desarrollo 2022 - 2026	18
Ilustración 5 Mapa estratégico institucional.....	19

1. Introducción

El Plan Estratégico Institucional 2023 – 2026 se formuló a partir de un diagnóstico institucional orientado a garantizar una construcción con enfoque pluralista y diferencial que permita la creación de valor público. Se utilizó una metodología híbrida con elementos de prospectiva y de diseño de pensamiento, desarrollada bajo un enfoque sistémico que buscó comprender las tendencias posibles o factores de cambio determinantes para escenarios futuros en el SENA.

El desarrollo de 10 talleres realizados en distintos departamentos del país con sus grupos de valor permitió identificar oportunidades y desafíos emergentes entre los que se destacan como factores relevantes de cambio la transformación productiva del campesinado, la economía popular, las economías verdes y circular, seguridad alimentaria, marca SENA y la innovación técnica. En adición a lo anterior, se aplicaron a los talleres desarrollados metodología de diseño de pensamiento en busca de fomentar la creatividad e inventiva abordando estas oportunidades y desafíos complejos desde diferentes perspectivas buscando comprender las necesidades y deseos de la población, y como el SENA genera valor público, permitiendo bajo esta metodología híbrida dar un análisis estructural desde la estrategia a la operación y desde la operación a la estrategia.

A región seguido, se adelantó el análisis del contexto externo en el cual se contemplaron referentes de orden nacional e internacional como los Objetivos de Desarrollo Sostenible, el Plan Marco de Implementación del Acuerdo de Paz, el Plan Nacional de Desarrollo, el Plan Sectorial, así como variados planes y programas institucionales.

El Plan Estratégico 2023 – 2026 establece los elementos direccionados para la proyección institucional hasta el año 2026, con visión al 2030, sustentado en los principios, valores y compromisos institucionales, la misión, la visión, las perspectivas, los objetivos estratégicos, las iniciativas y los indicadores estratégicos. El mapa estratégico formulado permite visualizar la forma en la cual se estructura la estrategia a través de objetivos estratégicos que tiene como finalidad la creación de valor público; así mismo definen lo que se debe o tiene que hacer, los derechos que se garantizan con el quehacer de la entidad y las prioridades fijadas por la administración en línea con las apuestas del gobierno nacional.

El Plan Estratégico 2023 – 2026 *SENA SEMBRANDO EL CAMBIO; POR LA INCLUSIÓN, LA SOSTENIBILIDAD Y LA SEGURIDAD HUMANA*, tiene como puesta fundamental el campesinado del país; su accionar estará orientado a propiciar el reconocimiento de la población campesina en la vida social, cultural y económica del país con líneas de acción transversales para atender a esta población y generar capacidades para la articulación y consolidación de modelos asociativos campesinos. Para lograrlo ha formulado la estrategia campeSENA, cuya finalidad es contribuir a la soberanía alimentaria del país y a la calidad de la vida de la población campesina, mediante la transformación productiva y sostenible de la economía aportando al logro de la paz total y la justicia social.

2. Misión

El SENA está encargado de cumplir la función que le corresponde al Estado de invertir en el desarrollo social y técnico de los trabajadores colombianos, ofreciendo y ejecutando la formación profesional integral, para la incorporación y el desarrollo de las personas en actividades productivas que contribuyan al desarrollo social, económico y tecnológico del país (Ley 119/1994).

3. Visión

Para el año 2026, el Servicio Nacional de Aprendizaje - SENA estará a la vanguardia de la cualificación del talento humano tanto a nivel nacional como internacional. Esto se logrará a través de la formación profesional integral, el empleo, el emprendimiento y el reconocimiento de aprendizajes previos. Nuestro objetivo es generar valor público y fortalecer la economía campesina, popular, verde y digital, siempre con un enfoque diferencial orientado a la construcción del cambio, la transformación productiva, la soberanía alimentaria y la consolidación de una paz total, materializando así la autonomía territorial, y promoviendo la justicia social, ambiental y económica.

4. Valores institucionales

Respeto, Honestidad, Compromiso, Diligencia, Justicia, Solidaridad y Lealtad son el camino del servidor público en el SENA para que el derecho a la formación profesional integral de la nación pluralista colombiana, quede plenamente satisfecho y son asumidos como cultura, enaltecen nuestro servicio público y hace que el Estado cumpla con el derecho humano a la buena administración.

- a. **Honestidad.** Actuamos siempre con fundamento en la verdad, cumpliendo mis deberes con transparencia y rectitud, y siempre favoreciendo el interés general.
- b. **Respeto.** Reconozco, valoro y trato de manera digna a todas las personas, con sus virtudes y defectos, sin importar su labor, su procedencia, títulos o cualquier otra condición.
- c. **Compromiso.** Soy consciente de la importancia de mi rol como servidor público y estoy en disposición permanente para comprender y resolver las necesidades de las personas con las que me relaciono en mis labores cotidianas, buscando siempre mejorar su bienestar.
- d. **Diligencia.** Cumpló con los deberes, funciones y responsabilidades asignadas a mi cargo de la mejor manera posible, con atención, prontitud, destreza y eficiencia, para así optimizar el uso de los recursos del Estado.
- e. **Justicia.** Actúo con imparcialidad garantizando los derechos de las personas, con equidad, igualdad y sin discriminación.
- f. **Solidaridad.** Brindo mi ayuda a las personas cuando lo necesitan sin esperar algo a cambio, entendiendo que hago parte de una comunidad.
- g. **Lealtad.** Obro de acuerdo a los principios éticos, morales, culturales, ecológicos y a las normas colombianas e institucionales.

5. Estructura Organizacional

De acuerdo con las normas y apartes vigentes de la Ley 119 de 1994 y el Decreto 249 de 2004 (Modificado parcialmente por el Decreto 2520 de 2013), la “Estructura Formal” que tiene actualmente el SENA para el desarrollo de sus funciones, es la siguiente:

Ilustración 1 Organigrama SENA

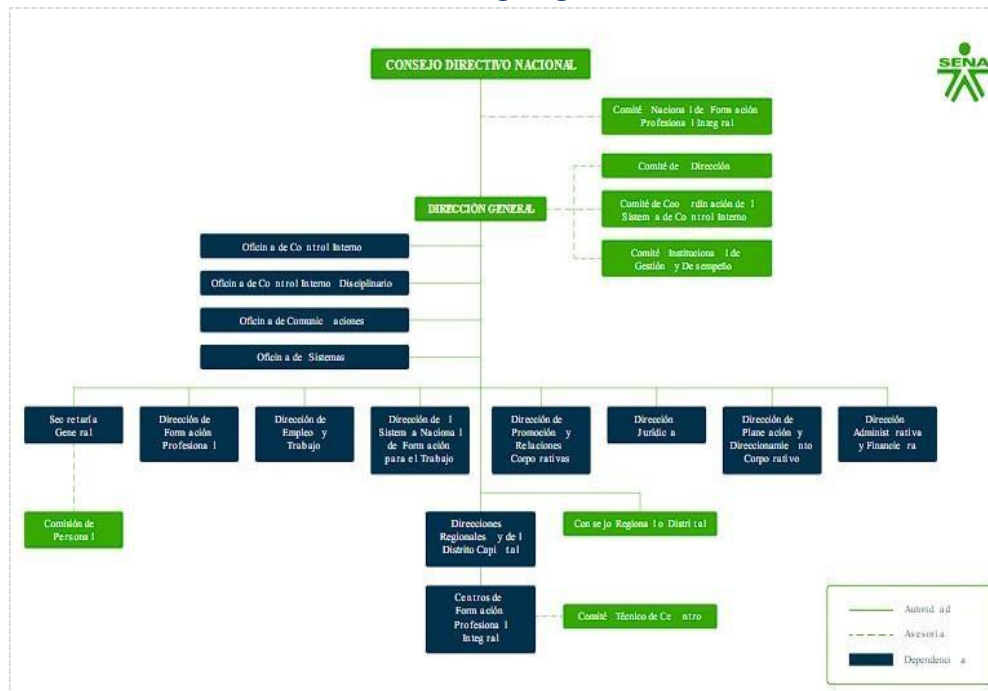

6. Alineación estratégica de la entidad

En atención al marco regulatorio vigente y al contexto nacional e internacional actual, la entidad elaboró su modelo de alineación estratégica con el fin de orientar la ruta institucional para cumplir los retos y compromisos de largo aliento, con miras a garantizar la creación de valor público satisfaciendo las necesidades y atendiendo las necesidades de los ciudadanos destinatarios de sus servicios.

Ilustración 2 Alineación normativa PEI 2023 – 2026



El Plan estratégico institucional atiende el marco regulatorio de la planeación en el país, que señala como todas las entidades deben formular su plan estratégico de acuerdo con el plan nacional de desarrollo. La Ley 152 de 1994 señala como cada uno de los organismos públicos, con base en los lineamientos del Plan Nacional de Desarrollo y de las funciones que le señale la ley, deberá elaborar un plan indicativo cuatrienal (plan estratégico) con planes de acción anuales que se constituirá en la base para la posterior evaluación de resultados. Así mismo, el Decreto 612 de 2018 señala las directrices para la integración de los planes institucionales y estratégicos al Plan de Acción por parte de las entidades del Estado.

Adicionalmente, el modelo de articulación de la planeación estratégica y operativa de la entidad contempla en su alineación estratégica las agendas internacionales que impactan el quehacer institucional, principalmente los objetivos de desarrollo sostenible, los principios del trabajo decente de la OIT, los compromisos institucionales en los planes que conforman el Plan Marco de Implementación, específicamente los relacionados a la reforma rural integral, los cuales aportan al logro de la paz total y la justicia social.

Ilustración 3 Alineación estratégica institucional



- Objetivos de Desarrollo Sostenible

En el año 2015 al promulgarse los Objetivos de Desarrollo Sostenible como el conjunto de objetivos globales para erradicar la pobreza, proteger el planeta y asegurar la prosperidad para todos como parte de una nueva agenda de desarrollo sostenible, estos se convierten en referentes de la actuación de todos los gobiernos, entidades del sector privado y la sociedad civil a nivel mundial.

En esta ruta mundialmente adoptada, la formación para el trabajo tiene un rol fundamental toda vez que “ La educación, la formación profesional y el aprendizaje permanente son pilares fundamentales para el empleo de los trabajadores; les facilitan condiciones para mejorar su empleabilidad y su calidad de vida y contribuyen con el desarrollo empresarial sostenible” (OIT). La finalidad de la formación para el trabajo es contribuir a la cualificación de las personas a lo largo de su vida para que estas cuenten con mejores opciones para tener mejores oportunidades de tener un empleo digno y decente. La erradicación de la pobreza extrema y el hambre están sujetas al crecimiento y desarrollo económico sostenible y equitativo de los países, ya que estos influyen en la generación de ingresos, permiten la inclusión social y productiva de las personas.

Colombia a través del documento CONPES 3918 Estrategia para la Implementación de los Objetivos de Desarrollo Sostenible en Colombia (DNP, 2018) señala la ruta para la puesta en marcha de la Agenda 2030 y las metas a nivel país por cada objetivo de Desarrollo Sostenible.

La relación principal entre la gestión institucional del SENA y los ODS permite identificar alineación con las siguientes metas ODS:

ODS 8	8.3 Promover políticas orientadas al desarrollo que apoyen las actividades productivas, la creación de puestos de trabajo decentes, el emprendimiento, la creatividad y la innovación, y fomentar la formalización y el crecimiento de las microempresas y las pequeñas y medianas empresas, incluso mediante el acceso a servicios financieros
	8.5 De aquí a 2030, lograr el empleo pleno y productivo y el trabajo decente para todas las mujeres y los hombres, incluidos los jóvenes y las personas con discapacidad, así como la igualdad de remuneración por trabajo de igual valor
	8.6 De aquí a 2020, reducir considerablemente la proporción de jóvenes que no están empleados y no cursan estudios ni reciben capacitación
ODS 4	4.3 De aquí a 2030, asegurar el acceso igualitario de todos los hombres y las mujeres a una formación técnica, profesional y superior de calidad, incluida la enseñanza universitaria
	4.4 De aquí a 2030, aumentar considerablemente el número de jóvenes y adultos que tienen las competencias necesarias, en particular técnicas y profesionales, para acceder al empleo, el trabajo decente y el emprendimiento

	4.5 De aquí a 2030, eliminar las disparidades de género en la educación y asegurar el acceso igualitario a todos los niveles de la enseñanza y la formación profesional para las personas vulnerables, incluidas las personas con discapacidad, los pueblos indígenas y los niños en situaciones de vulnerabilidad
	4.7 De aquí a 2030, asegurar que todos los alumnos adquieran los conocimientos teóricos y prácticos necesarios para promover el desarrollo sostenible, entre otras cosas mediante la educación para el desarrollo sostenible y los estilos de vida sostenibles, los derechos humanos, la igualdad de género, la promoción de una cultura de paz y no violencia, la ciudadanía mundial y la valoración de la diversidad cultural y la contribución de la cultura al desarrollo sostenible
ODS 10	10.2 De aquí a 2030, potenciar y promover la inclusión social, económica y política de todas las personas, independientemente de su edad, sexo, discapacidad, raza, etnia, origen, religión o situación económica u otra condición

Se identifica alineación indirecta con las metas de los otros objetivos de desarrollo sostenible, teniendo en cuenta el rol transversal del SENA al aportar a la cualificación del talento humano del país, al ejecutar los procesos de formación profesional integral que contribuyan al desarrollo comunitario a nivel urbano y rural, en función de las necesidades sociales y del sector productivo.

- **Plan Marco de Implementación - PMI**

En Plan Progresivo de Protección Social y de Garantía de Derechos de los Trabajadores y Trabajadoras Rurales, está establecido en el Punto 1 Hacia un Nuevo Campo Colombiano: Reforma Rural Integral, orientado a cerrar las brechas entre el campo y la ciudad y crear condiciones de bienestar y buen vivir para la población rural. Busca dignificar las condiciones laborales rurales, mediante la aplicación plena, con la inspección del trabajo, de la normatividad sobre relaciones contractuales, la regulación correspondiente sobre jornada, remuneración y subordinación, considerando los desarrollos jurisprudenciales favorables a los trabajadores y trabajadoras, las normas de la Organización Internacional del Trabajo- OIT aplicables, sobre el trabajo en general y el trabajo rural en particular, que permitan garantizar de manera efectiva y en igualdad de condiciones para hombres y mujeres,

el derecho fundamental al trabajo (2016)¹. En este Plan, el SENA viene aportando a los planes de acción que se elaboran anualmente, en las siguientes estrategias:

1. Promocionar la inclusión laboral de las personas con discapacidad.
2. Desarrollar planes y programas sociales y ambientalmente sostenibles que se desarrollarán en las zonas rurales con el concurso de la mano de obra de las comunidades de la zona- hombres y mujeres
3. Promocionar la vinculación de las mujeres en áreas productivas no tradicionales
4. En estas estrategias la entidad viene contribuyendo con acciones de formación para el trabajo, programa SENA Emprende Rural y orientación laboral a través de la gestión de la Agencia Pública de Empleo.

Adicionalmente, la entidad viene contribuyendo al Plan Nacional Sectorial de Educación Rural con el servicio de formación para el trabajo en municipios PDET, pues la contribución de la formación para el trabajo en aquellos municipios establecidos en el Decreto 893 de 2017 permite ampliar la oferta académica más allá de la educación básica y media, mediante el "diseño de estrategias pedagógicas de calidad y pertinencia, así como la garantía de condiciones para que los estudiantes rurales permanezcan en el sistema educativo y transiten por los diferentes niveles hasta que puedan optar por alternativas de formación para el trabajo y desarrollo humano, formación técnica, tecnológica o universitaria acordes a sus intereses, necesidades y condiciones de su entorno". (Plan Especial de Educación Rural, diciembre 2020).

En consecuencia, estos compromisos se convierten en insumos del direccionamiento estratégico institucional, articulados a la apuesta del gobierno nacional de Paz Total, la Seguridad Humana, la Transformación productiva y la Seguridad Alimentaria priorizando la transformación sustantiva de las condiciones de vida y de la actividad productiva sostenible del campo colombiano.

¹ Acuerdo Final para la Terminación del Conflicto y la Construcción de una Paz Estable y Duradera, 2016

- Documentos CONPES

Estos documentos de política pública comprenden un proceso de articulación de las diferentes entidades para atender un problema relevante de política social y económica. Actualmente los documentos CONPES se viene elaborando con proyección de tiempo entre 8 y 10 años, por lo cual estos compromisos son levantes en la formulación estratégica de la entidad. Actualmente el SENA participa en 18 CONPES con 53 acciones:

- Política Nacional de Desarrollo Productivo
- Política Nacional para la Reincorporación Social y Económica de Exintegrantes de las FARC-EP
- Tecnologías para Aprender: Política Nacional para Impulsar la Innovación en las Prácticas Educativas a través de las Tecnologías Digitales
- Colombia Potencia Bioceánica Sostenible 2030
- Política Nacional de Inclusión y Educación económica y Financiera.
- Política Nacional de Emprendimiento
- Política Nacional de Comercio Electrónico
- Política Nacional para el Control de la Deforestación y la Gestión Sostenible de los Bosques
- Política Para La Reactivación y el Crecimiento sostenible e incluyente: Nuevo compromiso por el futuro de Colombia
- Política Nacional de Atención y Reparación Integral a las Víctimas
- Pacto Colombia con las Juventudes: Estrategia para Fortalecer el Desarrollo Integral de la Juventud
- Política Nacional De Propiedad Intelectual
- Política de transición energética
- Política Pública de Equidad de Género para las Mujeres: Hacia el Desarrollo Sostenible del País
- La Mojana: Territorio resiliente, sostenible, productivo y Competitivo
- Política Nacional de Economía Naranja: estrategias para impulsar las industrias culturales y creativas
- Política para impulsar la competitividad agropecuaria
- Política de Economía solidaria

Así mismo viene participando en la formulación del CONPES de reindustrialización y Sistema Nacional de Cuidado, prioridades del gobierno nacional.

Estas apuestas a largo plazo señalan la importancia de enfatizar el enfoque diferencial en la prestación de los servicios que la entidad presta, elemento relevante a la hora de formular los objetivos que componen la perspectiva misional del mapa estratégico formulado. El cumplimiento de las metas establecidas en estas políticas se realiza en el marco de las metas institucionales que se tienen definidas y del presupuesto vigente.

- **Plan Nacional de Desarrollo 2022 – 2026 Colombia Potencia Mundial de la Vida**

Las Bases del Plan Nacional de Desarrollo 2022 – 2026 consignan las apuestas del gobierno nacional para lograr la paz total y la justicia social. El plan de gobierno fue concebido con miras a desarrollar 5 grandes transformaciones: 1. Ordenamiento del territorio alrededor del agua y justicia ambiental. 2. Seguridad humana y justicia social. 3. Derecho humano a la alimentación. 4. Internacionalización, transformación productiva para la vida y acción climática. 5. Convergencia regional.

El SENA por su misionalidad y presencia a nivel nacional tiene relación con todas las transformaciones; sin embargo, su alineación principal está con la transformación de Seguridad Humana y Justicia Social, seguidas por las transformaciones de Seguridad Alimentaria, Transformación Productiva y la Convergencia Regional, conectadas a los actores diferenciales del cambio.

Ilustración 4 Alineación con Plan Nacional de Desarrollo 2022 – 2026



7. Mapa estratégico institucional y despliegue de la estrategia

El mapa estratégico institucional se elabora con base de la metodología de balance scorecard, el cual busca articular las 4 perspectivas institucionales con el fin de lograr la creación de valor público, por medio de los habilitadores de pertinencia e innovación:

Ilustración 5 Mapa estratégico institucional



a. Objetivos estratégicos

Perspectiva

Valor 

Objetivo Estratégico

PO-01. Promover a la inclusión social y económica de todas las personas bajo un enfoque diferencial, para contribuir al fortalecimiento de sus proyectos de vida.

Objetivo Estratégico

PO-02. Potenciar el desarrollo social y económico de la población y las empresas desde un enfoque de convergencia regional, garantizando la pertinencia y calidad de los servicios institucionales

En la perspectiva de valor se identifica el impacto final de la Institución, le permite identificar y medir las propuestas de valor que entrega a sus principales grupos de interés. Aquí se centra y radica la mayor importancia de la estrategia para garantizar la inclusión social y económica de todas las personas bajo un enfoque diferencial población y de convergencia regional, soportados en la innovación y la pertinencia de los servicios que presta el SENA.

El enfoque en las poblaciones permitirá a la entidad contribuir a la empleabilidad y a la transformación productiva y sostenible del país, el fortalecimiento de **la economía campesina, popular, verde y digital** aportando al logro de la paz total y la justicia social.



En esta categoría se identifican los objetivos estratégicos que están relacionados directamente con los procesos institucionales, en la cual se concretan y materializan los procesos internos para crear y agregar valor en el desarrollo de la misión. Estos procesos clave requieren intervención actualización y articulación constante para mejorar su desempeño acorde a las nuevas exigencias y realidades del contexto Nacional.

La consolidación del Sistema Nacional de Cualificaciones tiene un rol fundamental dentro modelo de operación de procesos ya que es alimenta los procesos de formación para el trabajo. La innovación y la pertinencia son entendidos como vectores soportan la gestión de la Entidad, ya que permiten el logro de los objetivos propuestos y la mejora continua de la entidad.

Perspectiva

Desarrollo Institucional



Objetivo Estratégico

DI-06 - Fortalecer el modelo de Gestión Institucional para lograr una gestión eficiente orientada a resultados, mediante la mejora continua de los procesos de la entidad, consolidando la articulación del sistema de gestión con el Modelo Integrado de Planeación y Gestión

Esta perspectiva está relacionada con el aprendizaje, el desarrollo continuo y el mejoramiento de la cualificación y el conocimiento generado en el personal y los agentes institucionales, para obtener resultados a largo plazo, siendo el talento humano y el impacto social el centro de atención.

Atendiendo los objetivos del Modelo Integrado de Planeación y Gestión, las iniciativas que lo componen están orientadas a fortalecer el liderazgo y el talento humano de la Institución, agilizar, simplificar y flexibilizar la operación, desarrollar una cultura organizacional fundamentada en la información, el control y la evaluación, así como a facilitar y promover la efectiva participación ciudadana en la planeación, gestión y evaluación.

Perspectiva

Recursos



Objetivo Estratégico

RE-07 - Administrar los recursos institucionales con criterios de oportunidad, austeridad, eficiencia y eficacia

En esta perspectiva se identifican los objetivos estratégicos que están directamente relacionados con la gestión óptima de todos los recursos financieros, tecnológicos y el fortalecimiento de la infraestructura física que permiten el desarrollo de los procesos y las otras perspectivas de manera eficiente y eficaz.

b. Indicadores del cuadro de mando integral

El Plan Estratégico cuenta con una librería de iniciativas estratégicas, tácticas e indicadores que permiten realizar la medición y seguimiento al del desempeño y el cumplimiento de los objetivos estratégicos. Las iniciativas estratégicas dicen que vamos a hacer para cumplir los objetivos trazados; las iniciativas tácticas señalan el cómo. Es importante tener en cuenta que la planeación debe ser flexible con el fin de responder a los ajustes del contexto; en ese sentido, y en línea con el modelo de articulación de planeación estratégica y operativa, estas iniciativas estratégicas tendrán su desligue a través de iniciativas tácticas que se verán reflejadas en los planes de acción.

Perspectiva - Valor - Objetivo 1	Promover la inclusión social y económica de la población, bajo un enfoque diferencial, fortaleciendo sus capacidades y las oportunidades de empleabilidad, contribuyendo así al desarrollo equitativo de las comunidades a nivel urbano y rural, y al fortalecimiento de las organizaciones populares, comunitarias y solidarias.								
INICIATIVAS ESTRATÉGICAS	PROCESOS	RESPONSABLE	INDICADORES N/A (LA INICIATIVA NO COMPRENDE INDICADOR, SI NO DESPLIEGUE TÁCTICO)	LÍNEA DE BASE 2022	META CUATRIENIO	META 2023	META 2024	META 2025	META 2026
VA-O1-I1 Implementar la estrategia de atención integral, diferencial e incluyente para el sector de la economía campesina - Campe SENA	PM-FPI	DFP	Número de cupos de formación profesional integral perteneciente a economía campesina - matriculados	-	342.450	127.539	248.940	322.250	342.450
	PM-GEE	DET	Número de cupos de formación profesional integral perteneciente a economía campesina - matriculados	-	78.030	23.805	26.280	52.110	78.030
	PM-GIS	DSNFT	Número de beneficiarios de la Formación Especializada para la Economía Campesina	-	9.364	0	9.000	9.180	9.364

Perspectiva - Valor - Objetivo 1	Promover la inclusión social y económica de la población, bajo un enfoque diferencial, fortaleciendo sus capacidades y las oportunidades de empleabilidad, contribuyendo así al desarrollo equitativo de las comunidades a nivel urbano y rural, y al fortalecimiento de las organizaciones populares, comunitarias y solidarias.								
INICIATIVAS ESTRATÉGICAS	PROCESOS	RESPONSABLE	INDICADORES N/A (LA INICIATIVA NO COMPRENDE INDICADOR, SI NO DESPLIEGUE TÁCTICO)	LÍNEA DE BASE 2022	META CUATRIENIO	META 2023	META 2024	META 2025	META 2026
	PM-GIS	DSNFT	Número de cupos para beneficiarios de la Formación Especializada para la Economía Campesina	-	12.485	0	12.000	12.240	12.485
	PM-GIS	DSNFT	Número de asociaciones campesinas y/o agropecuarias beneficiarias de la Formación Especializada para la Economía Campesina	-	52	0	50	51	52
	PM-GECL	DSNFT	Número de Certificaciones de Competencia Laboral expedidas en Economía campesina	-	145.988	20.000	41.996	41.996	41.996
	PM-GEE	DET	Iniciativas productivas rurales y campesinas beneficiadas a través del programa SENA Emprende Rural	7.800	7.800	7.800	7.800	7.800	7.800
	PM-GEE	DET	Número de Campesinos atendidos en el programa de emprendimiento	89,554	97.252	89.000	91.670	94.420	97.252
VA-O1-I2 Implementar la estrategia de atención integral, diferencial e incluyente para el sector de la economía popular - Full Popular	PM-FPI	DFP	Número de cupos de formación profesional integral pertenecientes a sector economía popular - matriculados	-	65.430	0	33.030	49.020	65.430
	PM-GECL	DSNFT	Número de Certificaciones de Competencia Laboral expedidas en Economía Popular	-	101.273	8.000	31.091	31.091	31.091

Perspectiva - Valor - Objetivo 1	Promover la inclusión social y económica de la población, bajo un enfoque diferencial, fortaleciendo sus capacidades y las oportunidades de empleabilidad, contribuyendo así al desarrollo equitativo de las comunidades a nivel urbano y rural, y al fortalecimiento de las organizaciones populares, comunitarias y solidarias.								
INICIATIVAS ESTRATÉGICAS	PROCESOS	RESPONSABLE	INDICADORES N/A (LA INICIATIVA NO COMPRENDE INDICADOR, SI NO DESPLIEGUE TÁCTICO)	LÍNEA DE BASE 2022	META CUATRIENIO	META 2023	META 2024	META 2025	META 2026
	PM-GEE	DET	Número de Personas de Economía Popular atendidas por el Programa de Emprendimiento	-	21.000	0	5.000	7.000	9.000
	PM-GEE	DET	Número de Empresas Creadas en Economía popular a través del Fondo Emprender - Full Popular	-	162	0	54	54	54
	PM-GEE	DET	Número de Empleos potenciales directos de economía popular a través del Fondo Emprender - Full Popular	-	567	0	189	189	189
VA-O1-I3 Brindar atención integral, diferencial e incluyente a las personas víctimas del conflicto armado y a los firmantes de paz, que contribuya a la garantía de sus derechos sociales y económicos, a la transformación productiva y equitativa de los territorios, y la reforma rural integral	PM-GEAOE	DET	Personas víctimas del desplazamiento forzado orientadas a través de la APE	239.968	322.189	285.882	303.694	312.805	322.189
	PM-GEAOE	DET	Personas víctimas de desplazamiento forzado que acceden a programas de formación profesional integral	397.260	462.718	423.451	436.155	449.240	462.718
	PM - FPI	DFP	Número de cupos en formación profesional integral en municipios PDET	481123	519914	490881	500921	509949	519914

Perspectiva - Valor - Objetivo 1	Promover la inclusión social y económica de la población, bajo un enfoque diferencial, fortaleciendo sus capacidades y las oportunidades de empleabilidad, contribuyendo así al desarrollo equitativo de las comunidades a nivel urbano y rural, y al fortalecimiento de las organizaciones populares, comunitarias y solidarias.								
INICIATIVAS ESTRATÉGICAS	PROCESOS	RESPONSABLE	INDICADORES N/A (LA INICIATIVA NO COMPRENDE INDICADOR, SI NO DESPLIEGUE TÁCTICO)	LÍNEA DE BASE 2022	META CUATRIENIO	META 2023	META 2024	META 2025	META 2026
	PM-GEAOE	DET	Número de planes de negocio formulados por víctimas del desplazamiento forzado.	2.709	12.208	2.918	3.006	3.096	3.188
	PM-GEAOE	DFP	Número de personas víctimas de otros hechos victimizantes que han accedido a formación profesional integral.	48.330	48.330	48.330	48.330	48.330	48.330
	PM-GEAOE	DET	Número de mujeres víctimas de desplazamiento forzado orientadas	138.363	143.981	139.747	141.144	142.555	143.981
	PM-GEAOE	DFP	Número de mujeres víctimas de desplazamiento forzado que acceden a programas de formación profesional integral	238.356	258.004	243.123	247.986	252.945	258.004
	PM-GEAOE	DET	Número de mujeres víctimas de otros hechos victimizantes que han accedido a formación profesional integral.	29.481	29.481	29.481	29.481	29.481	29.481
	PM-GEAOE	DET	Planes de negocio formulados por mujeres víctimas del desplazamiento forzado.	1.339	7.327	1.752	1.804	1.858	1.913

Perspectiva - Valor - Objetivo 1	Promover la inclusión social y económica de la población, bajo un enfoque diferencial, fortaleciendo sus capacidades y las oportunidades de empleabilidad, contribuyendo así al desarrollo equitativo de las comunidades a nivel urbano y rural, y al fortalecimiento de las organizaciones populares, comunitarias y solidarias.								
INICIATIVAS ESTRATÉGICAS	PROCESOS	RESPONSABLE	INDICADORES N/A (LA INICIATIVA NO COMPRENDE INDICADOR, SI NO DESPLIEGUE TÁCTICO)	LÍNEA DE BASE 2022	META CUATRIENIO	META 2023	META 2024	META 2025	META 2026
VA-O1-I4 Implementar la Política Institucional de Atención a Personas con Discapacidad	PM-GEAOE	DET	Número de cupos de formación profesional integral para personas con discapacidad	39.324	42.136	40.897	41.306	41.719	42.136
	PM-GEAOE	DET	Número de Personas con discapacidad que recibieron capacitación para el Trabajo	25.986	29.723	28.849	29.137	29.429	29.723
	PM-GEAOE	DET	Numero de informes de avance implementación de la Política Institucional de Atención a personas con Discapacidad	-	4	1	1	1	1
VA-O1-I5 Atención a Jóvenes, Programa Jóvenes en Paz	PM-GEAOE	DPDC - DET-DFP-DSNFT	N/A	N/A	N/A	N/A	N/A	N/A	N/A
VA-O1-I6 Contribuir al diseño y avance del Sistema Nacional de Cuidado desde la oferta de servicios institucionales	PM-FPI-GECCL-GEE-GICCL	DFP; DSNFT; DET;	N/A	N/A	N/A	N/A	N/A	N/A	N/A

Perspectiva - Valor - Objetivo 1	Promover la inclusión social y económica de la población, bajo un enfoque diferencial, fortaleciendo sus capacidades y las oportunidades de empleabilidad, contribuyendo así al desarrollo equitativo de las comunidades a nivel urbano y rural, y al fortalecimiento de las organizaciones populares, comunitarias y solidarias.								
INICIATIVAS ESTRATÉGICAS	PROCESOS	RESPONSABLE	INDICADORES N/A (LA INICIATIVA NO COMPRENDE INDICADOR, SI NO DESPLIEGUE TÁCTICO)	LÍNEA DE BASE 2022	META CUATRIENIO	META 2023	META 2024	META 2025	META 2026
VA-O1-I7 Crear e implementar en el cuatrienio un plan integral de formación técnica y tecnológica efectiva e intercultural de los jóvenes indígenas de la Amazonía, que garantice el fortalecimiento de las capacidades para la generación de ingresos al interior de los pueblos y territorialidades indígenas, en concertación con los pueblos indígenas en el marco de la Mesa Regional Amazónica”.	PM - FPI		% de avance en la implementación del Plan integrado para el acceso a la formación - Mesa Regional Amazónica	N/A	N/A	N/A	N/A	N/A	N/A
VA-O1-I8 Brindar atención integral y diferencial a las mujeres	PM-GECL	DSNFT	Número de Certificaciones de Competencia Laboral expedidas a mujeres	1	4	1	1	1	1
	PM-GEE	DET	Número de Mujeres beneficiadas por convocatorias Fondo Emprender	108	1608	108	500	500	500
	PM-GEOE	DET	Número de colocaciones de mujeres a través de la Agencia Pública de Empleo	200000	218000	200000	206000	212000	218000

Perspectiva - Valor - Objetivo 1		Promover la inclusión social y económica de la población, bajo un enfoque diferencial, fortaleciendo sus capacidades y las oportunidades de empleabilidad, contribuyendo así al desarrollo equitativo de las comunidades a nivel urbano y rural, y al fortalecimiento de las organizaciones populares, comunitarias y solidarias.							
INICIATIVAS ESTRATÉGICAS	PROCESOS	RESPONSABLE	INDICADORES N/A (LA INICIATIVA NO COMPRENDE INDICADOR, SI NO DESPLIEGUE TÁCTICO)	LÍNEA DE BASE 2022	META CUATRIENIO	META 2023	META 2024	META 2025	META 2026
VA-O1-I9 Diseñar e implementar estrategia para favorecer el acceso y permanencia de las mujeres en la formación titulada	PM-FPI	DFP	N/A	N/A	N/A	N/A	N/A	N/A	N/A

Perspectiva - Valor - Objetivo 2		Potenciar el desarrollo sostenible de los territorios por medio del fortalecimiento de las actividades productivas de la población, las empresas, agremiaciones, asociaciones, cooperativas y demás organizaciones, aportando a la transformación productiva del país.							
INICIATIVAS ESTRATÉGICAS	PROCESOS	RESPONSABLE	INDICADORES N/A (LA INICIATIVA NO COMPRENDE INDICADOR, SI NO DESPLIEGUE TÁCTICO)	LÍNEA DE BASE 2022	META CUATRIENIO	META 2023	META 2024	META 2025	META 2026
VA-O2-I10 Diseñar e implementar estrategias para fortalecer la vinculación laboral de los titulados certificados de la Formación Profesional	PM-GEAOE	DET	Informe de seguimiento a la tasa de Vinculación laboral de los Titulados y certificados de la Formación Profesional que consiguen trabajo a los 6 meses de egresados	55,8%	55,8%	55,8%	55,8%	55,8%	55,8%

Perspectiva - Valor - Objetivo 2 Potenciar el desarrollo sostenible de los territorios por medio del fortalecimiento de las actividades productivas de la población, las empresas, agremiaciones, asociaciones, cooperativas y demás organizaciones, aportando a la transformación productiva del país.

INICIATIVAS ESTRATÉGICAS	PROCESOS	RESPONSABLE	INDICADORES N/A (LA INICIATIVA NO COMPRENDE INDICADOR, SI NO DESPLIEGUE TÁCTICO)	LÍNEA DE BASE 2022	META CUATRIENIO	META 2023	META 2024	META 2025	META 2026
VA-O2-I10 Diseñar e implementar estrategias para fortalecer la vinculación laboral de los titulados certificados de la Formación Profesional	PM-GEAOE	DET	Informe de seguimiento a la tasa de Vinculación laboral de los Titulados y certificados de la Formación Profesional que consiguen trabajo a los 6 meses de egresados	3	12	3	3	3	3
VA-O2-I11 Diseñar e implementar acciones para el fortalecimiento de la calidad y pertinencia de la gestión y colocación de Empleo	PM-GEAOE	DET	Número de colocaciones a través de la Agencia Pública de Empleo	492561	538235	492561	507337,83	522557,9649	538234,7038
VA-O2-I12 Diseñar e implementar acciones para el fortalecimiento de la calidad y pertinencia de emprendimiento	PM-GEE	DET	Número de Empresas Creadas por el Fondo Emprender	1294	5728	1432	1432	1432	1432
	PM-GEE	DET	Número de empleos potenciales directos a través de Fondo Emprender	5176	20816	5204	5204	5204	5204
	PM-GEE	DET	Número de Empresas con Asignación de Recursos para Sostenibilidad	1099	1200	0	400	400	400
	PM-GEE	DET	Emprendedores del programa SENA Emprende Rural beneficiados con mejores capacidades técnicas y empresariales	21900	80000	80000	80000	80000	80000
	PM-GEE	DET	Organizaciones del programa SENA Emprende Rural beneficiadas a través de servicios complementarios de	200	800	200	200	200	200

Perspectiva - Valor - Objetivo 2 Potenciar el desarrollo sostenible de los territorios por medio del fortalecimiento de las actividades productivas de la población, las empresas, agremiaciones, asociaciones, cooperativas y demás organizaciones, aportando a la transformación productiva del país.

INICIATIVAS ESTRATÉGICAS	PROCESOS	RESPONSABLE	INDICADORES N/A (LA INICIATIVA NO COMPRENDE INDICADOR, SI NO DESPLIEGUE TÁCTICO)	LÍNEA DE BASE 2022	META CUATRIENIO	META 2023	META 2024	META 2025	META 2026
			apoyo a la comercialización de productos						
VA-O2-I13 Fortalecimiento de la atención empresarial	PM-FPI-GIS; PE-RCEA	DFP - DPRC	Número de Empresas beneficiarias de la formación en entorno laboral	3619	N/A	3655	3692	3729	3766
	PM-GIC	DSNFT	Número de Beneficiarios del Programa de Formación Continua Especializada	69824	85000	85000	71400	72828	74285
	PM-GIC	DSNFT	Número de Cupos para beneficiarios del Programa de Formación Continua Especializada	78084	100000	100000	76500	78030	79591
	PM-GIC	DSNFT	Número de Empresas Beneficiadas por el Programa de Formación Continua Especializada	13600	10612	10000	10200	10404	10612
	PM-GIC	DFP	Número de Empresas beneficiarias de las líneas de Fomento a la Innovación y Extensionismo Tecnológico.	3816	6915	3615	1100	1100	1100
VA-O2-I14 Implementación de acciones para el fortalecimiento de la calidad y pertinencia de la formación	PM-FPI	DFP	Número de Personas con Formación Titulada del SENA	1308089	1353356	1316554	1350014	1339956	1353356

Perspectiva - Valor - Objetivo 2 Potenciar el desarrollo sostenible de los territorios por medio del fortalecimiento de las actividades productivas de la población, las empresas, agremiaciones, asociaciones, cooperativas y demás organizaciones, aportando a la transformación productiva del país.

INICIATIVAS ESTRATÉGICAS	PROCESOS	RESPONSABLE	INDICADORES N/A (LA INICIATIVA NO COMPRENDE INDICADOR, SI NO DESPLIEGUE TÁCTICO)	LÍNEA DE BASE 2022	META CUATRIENIO	META 2023	META 2024	META 2025	META 2026
VA-O2-I15 Fortalecimiento de las acciones para el reconocimiento de los aprendizajes previos a través de la evaluación y certificación de competencias laborales y la comprobación de las cualificaciones, acorde con las políticas del Sistema Nacional de Cualificaciones.	PM-GECCL	DSNFT	Número de Certificaciones expedidas en competencias laborales	869628	987612	222748	245023	254824	265017
VA-O2-I16 Fortalecimiento de las estrategias de relacionamiento empresarial para incrementar el número de empresas objeto de regulación, de acuerdo con lo establecido en la Ley 789 de 2002 y Decretos reglamentarios vigentes a través de las regionales.	PE-RCEA; PM-FPI	DPRC - DFP	Número de Aprendices SENA Con Contrato De Aprendizaje (Incluye contratos voluntarios)	358669	1463000	360000	364000	368000	371000
VA-O2-I17 Diseñar y desarrollar un Modelo Institucional que facilite la transición del SENA al Sistema Nacional de Cualificaciones.	PM-GECCL	DSNFT	Número de pilotos de evaluación y certificación de competencias laborales ejecutados, de acuerdo con las políticas del Sistema Nacional de Cualificaciones	-	8	2	2	2	2

Perspectiva - Valor - Objetivo 2 Potenciar el desarrollo sostenible de los territorios por medio del fortalecimiento de las actividades productivas de la población, las empresas, agremiaciones, asociaciones, cooperativas y demás organizaciones, aportando a la transformación productiva del país.

INICIATIVAS ESTRATÉGICAS	PROCESOS	RESPONSABLE	INDICADORES N/A (LA INICIATIVA NO COMPRENDE INDICADOR, SI NO DESPLIEGUE TÁCTICO)	LÍNEA DE BASE 2022	META CUATRIENIO	META 2023	META 2024	META 2025	META 2026
VA-O2-I18 Habilidades Digitales - Convenio con MINTIC	PM-FPI	DFP	Número de Cupos de formación en articulación con la media - Habilidades Digitales convenio SENATEC	-	68000	0	34000	68000	34000
VA-O2-I19 Habilidades Digitales - Plan para el seguimiento a la formación en habilidades digitales	PM-FPI	DFP	Número de Certificados de formación complementaria para el desarrollo de Habilidades Digitales expedidos	-	350000	50000	125000	125000	50000
VA-O2-I20 Diseñar e implementar la ruta para la atención de la ruralidad con enfoque de convergencia regional	PM-FPI; GEE; GEAOE; GECCL	DFP; DSNFT; DET;	N/A	N/A	N/A	N/A	N/A	N/A	N/A

Perspectiva - Misión - Objetivo 3 Aportar al fortalecimiento de la gestión del capital humano en el país, mejorando la pertinencia y calidad de los servicios institucionales, con el fin de favorecer la gestión y cierre de brechas de capital humano, la productividad laboral, la competitividad empresarial, y el desarrollo personal ciudadanos y sus comunidades.

INICIATIVAS ESTRATÉGICAS	PROCESOS	RESPONSABLE	INDICADORES N/A (LA INICIATIVA NO COMPRENDE INDICADOR, SI NO DESPLIEGUE TÁCTICO)	LÍNEA DE BASE 2022	META CUATRIENIO	META 2023	META 2024	META 2025	META 2026
MI-O3-I21 Diseñar y desarrollar un Modelo Institucional que facilite la transición	PM-GC - GICCL	DPDC-DFP- DET-DSNFT	Porcentaje de avance en la evolución de la implementación del	-	100	23	67	83	100

Perspectiva - Misión - Objetivo 3 Aportar al fortalecimiento de la gestión del capital humano en el país, mejorando la pertinencia y calidad de los servicios institucionales, con el fin de favorecer la gestión y cierre de brechas de capital humano, la productividad laboral, la competitividad empresarial, y el desarrollo personal ciudadanos y sus comunidades.

INICIATIVAS ESTRATÉGICAS	PROCESOS	RESPONSABLE	INDICADORES N/A (LA INICIATIVA NO COMPRENDE INDICADOR, SI NO DESPLIEGUE TÁCTICO)	LÍNEA DE BASE 2022	META CUATRIENIO	META 2023	META 2024	META 2025	META 2026
del SENA al Sistema Nacional de Cualificaciones.			plan de transición a las cualificaciones						
MI-O3-I21 Diseñar y desarrollar un Modelo Institucional que facilite la transición del SENA al Sistema Nacional de Cualificaciones.	PM-GC	DSNFT	Número de Catálogos de Cualificaciones elaborados	2	6	0	2	2	2
MI-O3-I21 Diseñar y desarrollar un Modelo Institucional que facilite la transición del SENA al Sistema Nacional de Cualificaciones.	PM-GECCCL	DSNFT	Número de empresas orientadas para la implementación de la metodología de la gestión del talento humano por competencias	-	450	70	105	130	145
MI-O4-I22 Promover los programas de multilingüismo en la formación profesional	PM-FPI	DFP	N/A	-	N/A	N/A	N/A	N/A	N/A

Perspectiva - Misión - Objetivo 3 Aportar al fortalecimiento de la gestión del capital humano en el país, mejorando la pertinencia y calidad de los servicios institucionales, con el fin de favorecer la gestión y cierre de brechas de capital humano, la productividad laboral, la competitividad empresarial, y el desarrollo personal ciudadanos y sus comunidades.

INICIATIVAS ESTRATÉGICAS	PROCESOS	RESPONSABLE	INDICADORES N/A (LA INICIATIVA NO COMPRENDE INDICADOR, SI NO DESPLIEGUE TÁCTICO)	LÍNEA DE BASE 2022	META CUATRIENIO	META 2023	META 2024	META 2025	META 2026
MI-O4-I23 Promover los programas de formación en el marco de economía verde y azul	PM-FPI	DFP	N/A	-	N/A	N/A	N/A	N/A	N/A
MI-O4-I24 Implementar la estrategia de atención integral, diferencial e incluyente para el sector de la economía popular - Full Popular	PM-GICCL	DSNFT	Número de Normas / Estándares de competencia laboral elaborados y/o actualizados para la estrategia Campe SENA y economía popular	-	222	54	55	56	57

VERSION PRELIMINAR

Perspectiva - Misión - Objetivo 4 Innovar en la prestación integral de los servicios de la entidad, orientada a incrementar su calidad pertinencia y cobertura, con enfoque diferencial poblacional y territorial									
INICIATIVAS ESTRATÉGICAS	PROCESOS	RESPONSABLE	INDICADORES N/A (LA INICIATIVA NO COMPRENDE INDICADOR, SI NO DESPLIEGUE TÁCTICO)	LÍNEA DE BASE 2022	META CUATRIENIO	META 2023	META 2024	META 2025	META 2026
MI-O4-I25 Promover estrategias para la implementación de proyectos y acciones de innovación y emprendimiento que aporten a economía verde y seguridad alimentaria	PM-GIS-GEE	DET - DFP	N/A	-	N/A	N/A	N/A	N/A	N/A
MI-O4-I26 Diseñar la política del relacionamiento con el Egresado.	DE-PE / PM-FPI / PM-GEAOE	DPDC; DFP;DET	N/A	N/A	N/A	N/A	N/A	N/A	N/A
MI-O4-I27 Diseñar e implementar el plan de articulación de investigación e innovación institucional	PM-GIS	DFP DPDC, DFP, DSNFT, DET	Número de Documentos de investigación elaborados	1.420	916	316	200	200	200
MI-O5-I33 Diseñar e implementar el plan de articulación de investigación e innovación institucional	PM-GIS	DFP DPDC, DFP, DSNFT, DET	Número de Proyectos en Tecno parques o Hubs de Innovación que fortalecen la Economía Popular acompañados	-	780	180	200	200	200
MI-O4-I28 Fortalecer la ruta articulación emprendimiento e innovación	PM-GEE-GIC	DFP; DSNFT; DET;	N/A	-	N/A	N/A	N/A	N/A	N/A
MI-O4-I29 Diseñar e implementar un plan para la educación superior en el SENA	PM-GFP	DFP - DPDC	N/A	-	N/A	N/A	N/A	N/A	N/A

Perspectiva - Misión - Objetivo 5 Contribuir a la calidad y pertinencia de los servicios institucionales a partir de la gestión de alianzas estratégicas y/o convenios nacionales e internacionales									
INICIATIVAS ESTRATÉGICAS	PROCESOS	RESPONSABLE	INDICADORES N/A (LA INICIATIVA NO COMPRENDE INDICADOR, SI NO DESPLIEGUE TÁCTICO)	LÍNEA DE BASE 2022	META CUATRIENIO	META 2023	META 2024	META 2025	META 2026
MI-O5-I30 Fortalecer los convenios nacionales e internacionales de acuerdo con el Esquema de Movilidad Educativa, Formativa, laboral – EMEF, entre otros.	PE-RCEA	DPRC	Número de Alianzas estratégicas, convenios y/o proyectos nacionales e internacionales suscritos y/o fortalecidos por el SENA	84	90	30	20	20	20
MI-O5-I31 Incorporar convenios en economía popular, economía campesina, habilidades digitales y jóvenes en paz	PE-RCEA	DPRC	Aportes efectuados en especie o dinero por los aliados de cooperación mediante las alianzas estratégicas, convenios y/o proyectos del SENA	8400	9700	2200	2500	2500	2500
MI-O5-I32 Establecer alianzas y/o convenios internacionales en formación dual	PE-RCEA	DPRC	N/A	N/A	N/A	N/A	N/A	N/A	N/A
MI-O5-I33 Fortalecer en los convenios de cooperación internacional en transformación Digital y desarrollo en Economía Digital, 4RI en los procesos de I+D	PE-RCEA	DPRC	N/A	N/A	N/A	N/A	N/A	N/A	N/A
MI-O5-I34 Fomentar la certificación de ambientes, instructores, aprendices y funcionarios de acuerdo a estándares internacionales	PE-RCEAI / PM-DFP	DFP DPRC	N/A	N/A	N/A	N/A	N/A	N/A	N/A

Perspectiva - Misión - Objetivo 5 Contribuir a la calidad y pertinencia de los servicios institucionales a partir de la gestión de alianzas estratégicas y/o convenios nacionales e internacionales

INICIATIVAS ESTRATÉGICAS	PROCESOS	RESPONSABLE	INDICADORES N/A (LA INICIATIVA NO COMPRENDE INDICADOR, SI NO DESPLIEGUE TÁCTICO)	LÍNEA DE BASE 2022	META CUATRIENIO	META 2023	META 2024	META 2025	META 2026
MI-05-I35 Desarrollar y Diseñar Proyectos de Cooperación Internacional acordes con las necesidades de formación para ser implementados en los Centros de Formación Profesional	PE-RCEA	DPRC	N/A	N/A	N/A	N/A	N/A	N/A	N/A

Perspectiva - Desarrollo Institucional - Objetivo 6 Fortalecer el modelo de operación institucional para lograr una gestión efectiva orientada a resultados, mediante la mejora continua de los procesos, el desarrollo de la cultura organizacional, y la gestión del talento humano.

INICIATIVAS ESTRATÉGICAS	PROCESOS	RESPONSABLE	INDICADORES N/A (LA INICIATIVA NO COMPRENDE INDICADOR, SI NO DESPLIEGUE TÁCTICO)	LÍNEA DE BASE 2022	META CUATRIENIO	META 2023	META 2024	META 2025	META 2026
DI-06-I36 Actualizar el Sistema Integrado de Gestión y el mapa de procesos de la institución que promueva la efectividad, la calidad y la mejora continua, buscando la apropiación y su cumplimiento.	PE-MO	DPDC	Mejora del Índice de Desempeño Institucional del SENA	93,9	98,19	94,37	94,84	96,26	98,19
DI-06-I37 Implementar las políticas de relación Estado – ciudadano, con enfoque territorial y poblacional, para generar confianza, teniendo en cuenta sus necesidades, características y expectativas	PE-RCEA	DPRC	N/A	N/A	N/A	N/A	N/A	N/A	N/A

Perspectiva - Desarrollo Institucional - Objetivo 6 Fortalecer el modelo de operación institucional para lograr una gestión efectiva orientada a resultados, mediante la mejora continua de los procesos, el desarrollo de la cultura organizacional, y la gestión del talento humano.

INICIATIVAS ESTRATÉGICAS	PROCESOS	RESPONSABLE	INDICADORES N/A (LA INICIATIVA NO COMPRENDE INDICADOR, SI NO DESPLIEGUE TÁCTICO)	LÍNEA DE BASE 2022	META CUATRIENIO	META 2023	META 2024	META 2025	META 2026
DI-O6-I38 Desarrollar la evaluación de políticas, programas, proyectos y/o estrategias	PE-DE	DPDC	N/A	N/A	N/A	N/A	N/A	N/A	N/A
DI-O6-I39 Fortalecer la gestión de proyectos institucionales a partir de la unificación del Banco de Proyectos	PE-DE	DFP -DPDC - DAF -OS	N/A	N/A	N/A	N/A	N/A	N/A	N/A
DI-O6-I40 Mejorar y proteger el valor de la Entidad con la evaluación independiente mediante servicios de aseguramiento y consultoría de los procesos de control, gestión de riesgos y gobierno institucional, lo que contribuye al logro de los objetivos.	PEC-GEC	OCI - DPDC - OS	Medición del Modelo de Madurez* del IIA para la Actividad de Auditoría Interna - (MMAI) Fórmula: Medición MMAI año actual - Medición MMAI año anterior = 0,33 a partir de 2024 *Escala: 1=Inicial; 2=Infraestructura; 3=Integrado; 4=Administrado; 5=Optimizado.	3	4	3	3,33	3,67	4

Perspectiva - Desarrollo Institucional - Objetivo 6 Fortalecer el modelo de operación institucional para lograr una gestión efectiva orientada a resultados, mediante la mejora continua de los procesos, el desarrollo de la cultura organizacional, y la gestión del talento humano.

INICIATIVAS ESTRATÉGICAS	PROCESOS	RESPONSABLE	INDICADORES N/A (LA INICIATIVA NO COMPRENDE INDICADOR, SI NO DESPLIEGUE TÁCTICO)	LÍNEA DE BASE 2022	META CUATRIENIO	META 2023	META 2024	META 2025	META 2026
DI-O6-I41 Fortalecimiento de la capacidad institucional en materia de contratación pública, prevención del daño antijurídico y armonización de la normativa interna.	PE-DE	DJ	<p>Porcentaje de cumplimiento de los planes de acción de las políticas de daño antijurídico, mejora normativa y compras y contratación.</p> <p>Fórmula: (Número de actividades ejecutadas / Número total de actividades programadas) x 100</p> <p>Fuente de información: Aplicativo Compromiso. Frecuencia de medición: Trimestral o semestral, según el cronograma establecido para cada política.</p>	N/A	N/A	N/A	N/A	N/A	N/A
DI-O6-I42 Generar estrategias para consolidar la gestión documental con fines de conservación, preservación y servicios de información y consulta de los documentos producidos y recibidos en el SENA.	PS-GD	SG	N/A	5	70	5	10	20	35

Perspectiva - Desarrollo Institucional - Objetivo 6 Fortalecer el modelo de operación institucional para lograr una gestión efectiva orientada a resultados, mediante la mejora continua de los procesos, el desarrollo de la cultura organizacional, y la gestión del talento humano.

INICIATIVAS ESTRATÉGICAS	PROCESOS	RESPONSABLE	INDICADORES N/A (LA INICIATIVA NO COMPRENDE INDICADOR, SI NO DESPLIEGUE TÁCTICO)	LÍNEA DE BASE 2022	META CUATRIENIO	META 2023	META 2024	META 2025	META 2026
DI-O6-I43 Plan Estratégico de Tecnologías de la Información y las Comunicaciones (PETI)	PE-GTIC	OS	Índice de gobierno digital	100	70	70	80	80	50
DI-O6-I44 Implementación del Plan Estadístico Institucional	PE-MO	DPDC	N/A	N/A	N/A	N/A	N/A	N/A	N/A
DI-O6-I45 Plan Estratégico de Talento Humano	PE-GTH	SG	Porcentaje de avance en la evolución de la implementación de plan estratégico del Talento Humano	95	95	95	95	95	95
DI-O6-I46 Plan Institucional de Archivos – PINAR	PE-GD	SG	Porcentaje de avance en la Evolución de la implementación Pan Institucional de Archivos - PINAR	10	80	10	20	20	30
DI-O6-I47 Actualizar e implementar el Modelo de Inteligencia Corporativa - Prospectiva	PE-DE	DPDC - DFP - OS -DET - DSNFT- DPRC	N/A	N/A	N/A	N/A	N/A	N/A	N/A
DI-O6-I48 Diseñar y desarrollar un Modelo Institucional que facilite la transición del SENA al Sistema Nacional de Cualificaciones.	PM-GC	DSNFT	Número de eventos de sensibilización y transferencia de conocimiento sobre el Sistema Nacional de Cualificaciones	-	100	25	25	25	25
DI-O6-I49 Diseñar e implementar estrategia de articulación de los servicios misionales	PM-GFP- GEE- GEOE-GC- GICCL- GECCL	DPDC - DET- DFP-DSNFT- DPRC	N/A	N/A	N/A	N/A	N/A	N/A	N/A

Perspectiva - Desarrollo Institucional - Objetivo 6 Fortalecer el modelo de operación institucional para lograr una gestión efectiva orientada a resultados, mediante la mejora continua de los procesos, el desarrollo de la cultura organizacional, y la gestión del talento humano.

INICIATIVAS ESTRATÉGICAS	PROCESOS	RESPONSABLE	INDICADORES N/A (LA INICIATIVA NO COMPRENDE INDICADOR, SI NO DESPLIEGUE TÁCTICO)	LÍNEA DE BASE 2022	META CUATRIENIO	META 2023	META 2024	META 2025	META 2026
DI-O6-I50 Fortalecer la estrategia SENA proveedor SENA	PS-GRF	DAF - DFP - DPDC	N/A	N/A	N/A	N/A	N/A	N/A	N/A
DI-O6-I51 Fortalecer la dimensión información y comunicación a través productos y canales de comunicación accesibles, acciones articuladas de imagen corporativa y una imagen de marca SENA incluyente, sostenible y transparente	PS-GC	OC	Porcentaje de avance en el diseño e implementación de la estrategia nacional de comunicaciones 2023 – 2026	-	1	0	0,3	0,6	0,1
DI-O6-I52 Fortalecer la cultura organizacional enfocada en fortalecimiento integral del talento humano de la entidad, que conlleve a una gestión institucional transparente, oportuna y eficaz.	PE- OCI	OCI		N/A	N/A	N/A	N/A	N/A	N/A
DI-O6-I53 Diseñar y actualizar la estrategia de sostenibilidad del SENA	PE - PE - GRF-	DPDC - DAF	N/A	N/A	N/A	N/A	N/A	N/A	N/A

Perspectiva - Recursos - Objetivo 7 Administrar los recursos institucionales con criterios de oportunidad, austeridad, eficiencia y eficacia									
INICIATIVAS ESTRATÉGICAS	PROCESOS	RESPONSABLE	INDICADORES N/A (LA INICIATIVA NO COMPRENDE INDICADOR, SI NO DESPLIEGUE TÁCTICO)	LÍNEA DE BASE 2022	META CUATRIENIO	META 2023	META 2024	META 2025	META 2026
RE-O7-I54 Desarrollar el plan maestro de infraestructura.	PS-GIL	DAF	Evolución de cumplimiento del plan maestro de infraestructura	-	100%	0	30%	50%	20%
RE-O7-I55 Plan de austeridad del gasto	PS-GRF	DAF - DPDC	Evolución de la implementación del plan de austeridad del gasto	-	100%	0	30%	50%	20%
RE-O7-I56 Fortalecimiento de la política de Gestión presupuestal y eficiencia del gasto público	DE-PE-GRF	DPDC - DAF	N/A	N/A	N/A	N/A	N/A	N/A	N/A
RE-O7-I56 Plan de fortalecimiento para la efectiva ejecución institucional	PS-GRF	DAF - DPDC	Evolución de la ejecución de los recursos financieros de funcionamiento e inversión (obligado)	0,9727	99%	0,988	99%	99%	99%
RE-O7-I57 Plan de fortalecimiento para la efectiva ejecución institucional	PS-GRF	DAF	Evolución del recaudo de recursos financieros	0,9304	94%	0,94	94%	94%	94%

8. Plan Plurianual de Inversiones

Es relevante señalar que en el Plan Plurianual de Inversiones del Plan Nacional de Desarrollo 2022 - 2026 están consignados como proyectos nacionales la estrategia CampeSENA y el reconocimiento de saberes previos. Así mismo, los siguientes compromisos relacionados con infraestructura a nivel nacional:



El presupuesto que soporta la estrategia institucional está ligado a los recursos definidos a la fecha en el Marco de Gastos de Mediano Plazo del SENA.

De acuerdo con el modelo de alineación de planeación estratégica y operativa, se inicia el alineamiento de la organización para que tanto la Dirección General, como las Direcciones Regionales y los Centros Formación apropien la ruta estratégica y garanticen en los planes de acción su materialización.

En el marco del Modelo Integrado de Planeación y Gestión MIPG se establece que a partir del componente estratégico, se definen los riesgos que impiden de las metas estratégicas que permiten asegurar el cumplimiento a las metas cuatrienales fijadas; para lo anterior, se identificaron los riesgos a nivel estratégico en cumplimiento de la Política Integral de Administración del Riesgo del SENA de conformidad con la metodología establecida por el Departamento Administrativo de la Función Pública, la valoración y tratamiento del riesgo se realizará a través del despliegue hacia los procesos con el fin de evaluar, dar tratamiento y realizar seguimiento a los riesgos de nivel estratégico.

Objetivo Estratégico	IDENTIFICACIÓN DEL RIESGO	Dependencias Relacionadas
<p>Objetivo 1 Promover la inclusión social y económica de la población, bajo un enfoque diferencial, fortaleciendo sus capacidades y las oportunidades de empleabilidad, contribuyendo así al desarrollo equitativo de las comunidades a nivel urbano y rural, y al fortalecimiento de las organizaciones populares, comunitarias y solidarias.</p>	<p>Possibilidad de afectación reputacional por pérdida de confianza de los grupos de valor del SENA debido a la inadecuada gestión frente a la estrategia la inclusión social y económica de la población, bajo un enfoque diferencial.</p>	<p>Dirección de Planeación y Direccionamiento Corporativo</p> <p>Dirección de Empleo y Trabajo</p> <p>Dirección de Formación Profesional</p> <p>Dirección del Sistema Nacional de Formación para el Trabajo</p>

Objetivo Estratégico	IDENTIFICACIÓN DEL RIESGO	Dependencias Relacionadas
<p>Objetivo 2 Potenciar el desarrollo sostenible de los territorios por medio del fortalecimiento de las actividades productivas de la población, las empresas, agremiaciones, asociaciones, cooperativas y demás organizaciones, aportando a la transformación productiva del país.</p>	<p>Posibilidad de afectación reputacional por no impactar en el fortalecimiento de las actividades productivas de la población, las empresas, agremiaciones, asociaciones, cooperativas y demás organizaciones debido a la falta de capacidades y gestión territorial.</p>	<p>Dirección de Empleo y Trabajo</p> <p>Dirección de Formación Profesional</p> <p>Dirección del Sistema Nacional de Formación para el Trabajo</p> <p>Dirección de Promoción y Relaciones Corporativas</p>
<p>Objetivo 3 Aportar al fortalecimiento de la gestión del capital humano en el país, mejorando la pertinencia y calidad de los servicios institucionales, con el fin de favorecer la gestión y cierre de brechas de capital humano, la productividad laboral, la competitividad empresarial, y el desarrollo personal ciudadanos y sus comunidades.</p>	<p>Posibilidad de afectación reputacional por no fortalecer la gestión del capital humanos de la entidad, debido a no gestión del plan estratégico del talento humano</p>	<p>Dirección de Planeación y Direccionamiento Corporativo</p> <p>Dirección de Empleo y Trabajo</p> <p>Dirección de Formación Profesional</p> <p>Dirección del Sistema Nacional de Formación para el Trabajo</p>
<p>Objetivo 4 Innovar en la prestación integral de los servicios de la entidad, orientada a incrementar su calidad pertinencia y cobertura, con enfoque diferencial poblacional y territorial</p>	<p>Posibilidad de afectación reputacional por no contar con procesos que permitan la calidad pertinencia y cobertura, con enfoque diferencial poblacional y territorial en los procesos del SENA debido a la falta de innovación en los procesos.</p>	<p>Dirección del Sistema Nacional de Formación para el Trabajo</p>

Objetivo Estratégico	IDENTIFICACIÓN DEL RIESGO	Dependencias Relacionadas
<p>Objetivo 5 Contribuir a la calidad y pertinencia de los servicios institucionales a partir de la gestión de alianzas estratégicas y/o convenios nacionales e internacionales</p>	<p>Posibilidad de afectación reputacional por no ofrecer trámites y servicios cumpliendo con los requisitos de calidad, oportunidad por con contar con convenios estratégicos a partir de las necesidades identificadas</p>	<p>Dirección de Promoción y Relaciones Corporativa</p> <p>Dirección de Planeación y Direccionamiento Corporativo</p>
<p>Objetivo 6 Fortalecer el modelo de operación institucional para lograr una gestión efectiva orientada a resultados, mediante la mejora continua de los procesos, el desarrollo de la cultura organizacional, y la gestión del talento humano.</p>	<p>Posibilidad de afectación reputaciones por mejorar el desempeño institucional a través del modelo de operación institucional SENA debido a la falta de estrategias que aporten a estos resultados de acuerdo con el contexto actual del SENA.</p>	<p>Dirección Administrativa y Financiera</p> <p>Dirección de Formación Profesional</p> <p>Dirección de Planeación y Direccionamiento Corporativo</p> <p>Oficina de Sistemas</p> <p>Dirección Jurídica</p> <p>Dirección de Empleo y Trabajo</p> <p>Dirección del Sistema Nacional de Formación para el Trabajo</p> <p>Dirección de Promoción y Relaciones</p>

Objetivo Estratégico	IDENTIFICACIÓN DEL RIESGO	Dependencias Relacionadas
		Corporativas Oficina de Control Interno Oficina de Control Interno Disciplinario Secretaria General
Objetivo 7 Administrar los recursos institucionales con criterios de oportunidad, austeridad, eficiencia y eficacia	Posibilidad de afectación económica por no gestionar de manera efectiva el presupuesto debido a la falta de Planeación Financiera frente a las obligaciones o requerimientos de la entidad	Dirección Administrativa y Financiera Dirección de Planeación y Direccionamiento Corporativo